

# Lumina

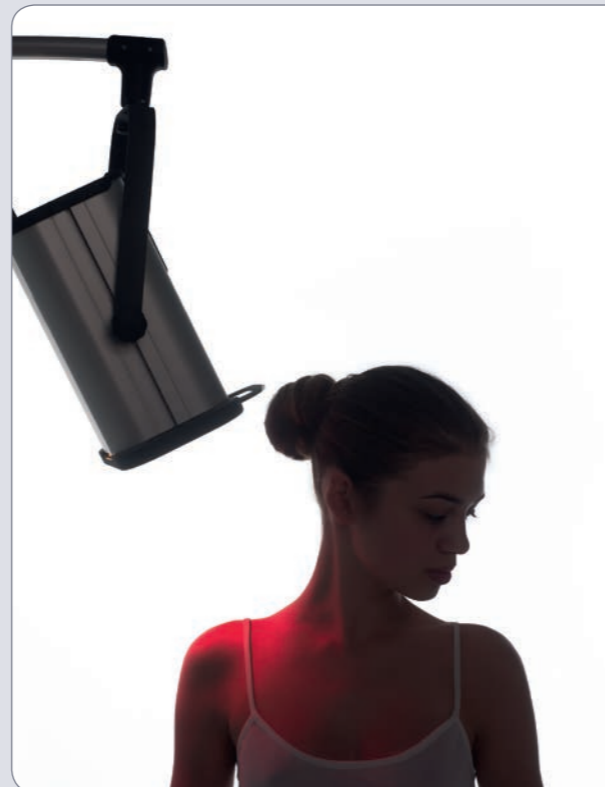

Nový, atraktivní design terapeutické lampy, která je již známa našim zákazníkům, je určena pro ozařování infračervenými paprsky v rozsahu IR-A a IR-B. Požadované ozařování může být dosaženo použitím vhodného filtru.

Tato lampa je běžně používána v klasické fyzioterapii i ve sportovní medicíně. Kromě toho našla uplatnění v kosmetických salonech.



## Funkčnost

Díky vestavěnému ovladači v krytu, nastavení lampy jsou snadno dostupné.



## Jednoduchá manipulace

Boční úchyty a speciální panty umožňují libovolně nasměrovat světlo lampy.



## Výměna filtrů

Filtry lze jednoduše vyměnit. Filtry jsou dodatečně zabezpečeny speciální kovovou sítkou.

## Technické parametry

Technické parametry	Lumina
časovač	1–30 min.
zářič	375 W
příkon	230 V, 50/60 Hz
spotřeba energie	max. 450 W
výška	min. 1,2 m, max. 1,9 m
rozměr podstavce lampy	max. 0,5x0,6 m
hmotnost	13,7 kg (s žárovkou a filtrem)

## Standardní vybavení

síťový kabel
zářič 375 W
modrý filtr
červený filtr
náhradní pojistky WTA-T 3,15 A/250V
ochranné brýle pro pacienta
ochranné brýle pro terapeuta



Filtry, brýle pro terapeuta, brýle pro pacienta

## Mobilita

Lampa je připevněná do speciálního mobilního stojanu. Kolečka stojanu jsou vybaveny brzdami, které zaručují stabilitu přístroje.